

INSTITUTO FEDERAL DE EDUCAÇÃO, CIÊNCIA E TECNOLOGIA FARROUPILHA  
CAMPUS SANTO ÂNGELO

*Guia Conhecendo o  
IFFar SAN  
Setores e Servidores*



3ª Edição

Santo Ângelo, setembro de 2021.

# Sumário

Conhecendo o IFFar.....	03
Missão, Visão e Valores.....	04
O IFFar Campus Santo Ângelo.....	05
Equipe do IFFar Campus Santo Ângelo.....	06
Direção Geral–DG.....	07
Direção de Administração–DAD.....	08
Direção de Planejamento e Desenvolvimento Institucional–DPDI.....	09
Coordenação da Tecnologia da Informação.....	10
Direção de Pesquisa, Extensão e Produção–DPEP.....	11
Direção de Ensino–DE.....	12
Coordenação Geral de Ensino–CGE.....	12
Coordenação de Assistência Estudantil–CAE.....	13
Coordenação de Ações Inclusivas–CAI.....	14
Coordenação de Registros Acadêmicos–CRA.....	15
Setor de Assessoria Pedagógica–SAP.....	16
Biblioteca.....	17
Coordenações de Cursos.....	18
Docentes da Educação Básica Técnica e Tecnológica–EBTT.....	19
Técnicos de Laboratório.....	24
Grêmios Estudantil.....	25
Diretório Acadêmico.....	25
Serviços terceirizados.....	26
Canais oficiais de comunicação do IFFar–Campus Santo Ângelo.....	27
Glossário.....	28

# Guia Conhecendo o IFFar SAN - Setores e Servidores

Estudante, seja muito bem vindo ao Instituto Federal Farroupilha Campus Santo Ângelo.

O Instituto Federal de Educação, Ciência e Tecnologia Farroupilha – IFFar foi criado pela Lei nº 11.892, de 29 de dezembro de 2008. Caracteriza-se como uma instituição de educação superior, básica e profissional, pluricurricular e multicampi, especializada na oferta de educação profissional e tecnológica nas diferentes modalidades de ensino. Atualmente o IFFar é composto pelas seguintes unidades administrativas:

1. Reitoria (Santa Maria)
2. Campus Alegrete
3. Campus Frederico Westphalen
4. Campus Jaguari
5. Campus Júlio de Castilhos
6. Campus Panambi
7. Campus Santa Rosa
8. Campus Santo Ângelo
9. Campus Santo Augusto
10. Campus São Borja
11. Campus São Vicente do Sul
12. Campus Avançado Uruguaiana
13. Polos de Educação à Distância



- c. Centro de Referência: Santiago  
d. Centro de Referência: São Gabriel

# INSTITUTO FEDERAL DE EDUCAÇÃO, CIÊNCIA E TECNOLOGIA FARROUPILHA CAMPUS SANTO ÂNGELO

## Missão

Promover a educação profissional, científica e tecnológica, pública e gratuita, por meio do ensino, pesquisa e extensão, com foco na formação integral do cidadão e no desenvolvimento sustentável.

## Visão

Ser excelência na formação de técnicos de nível médio, professores para a educação básica e demais profissionais de nível superior, por meio da interação entre ensino, pesquisa, extensão e inovação.

## Valores

Ética, Solidariedade,  
Responsabilidade social,  
ambiental e econômica,  
Comprometimento,  
Transparência, Respeito, Gestão  
democrática, Inovação.

# INSTITUTO FEDERAL DE EDUCAÇÃO, CIÊNCIA E TECNOLOGIA FARROUPILHA

## CAMPUS SANTO ÂNGELO

O IFFar Campus Santo Ângelo conta atualmente com os seguintes cursos:

**Técnicos integrados:** O estudante faz o Ensino Médio com formação profissional técnica no IFFar, com uma só matrícula.

- Técnico em Administração
- Técnico em Agricultura
- Técnico em Manutenção e Suporte em Informática
- Técnico em Estética (PROEJA)

**Técnicos subsequentes:** São cursos destinados exclusivamente a quem já tenha concluído o Ensino Médio, com a finalidade de proporcionar ao estudante conhecimentos, saberes e competências profissionais necessárias ao exercício profissional e da cidadania.

- Técnico em Enfermagem

**Tecnologia:** Os cursos tecnológicos são graduações de nível superior que têm como característica o estudo aprofundado de uma determinada área, por isso, a carga horária é menor em relação a bacharelados e licenciaturas, podendo variar conforme o curso escolhido.

- Sistemas para Internet
- Gestão do Agronegócio
- Estética e Cosmética

**Licenciatura:** É um curso de nível superior e os profissionais formados nesta modalidade são aptos a trabalhar em ambientes educacionais, em todos os níveis de ensino (Educação Infantil, Ensino Fundamental, Ensino Médio, Ensino Superior).

- Computação

# Equipe do IFFar Campus Santo Ângelo

Conheça nosso organograma funcional, as principais atribuições, bem como os servidores que compõem a equipe e seus respectivos contatos. Caso necessite, estamos à disposição para auxiliá-lo.

## Organograma Funcional

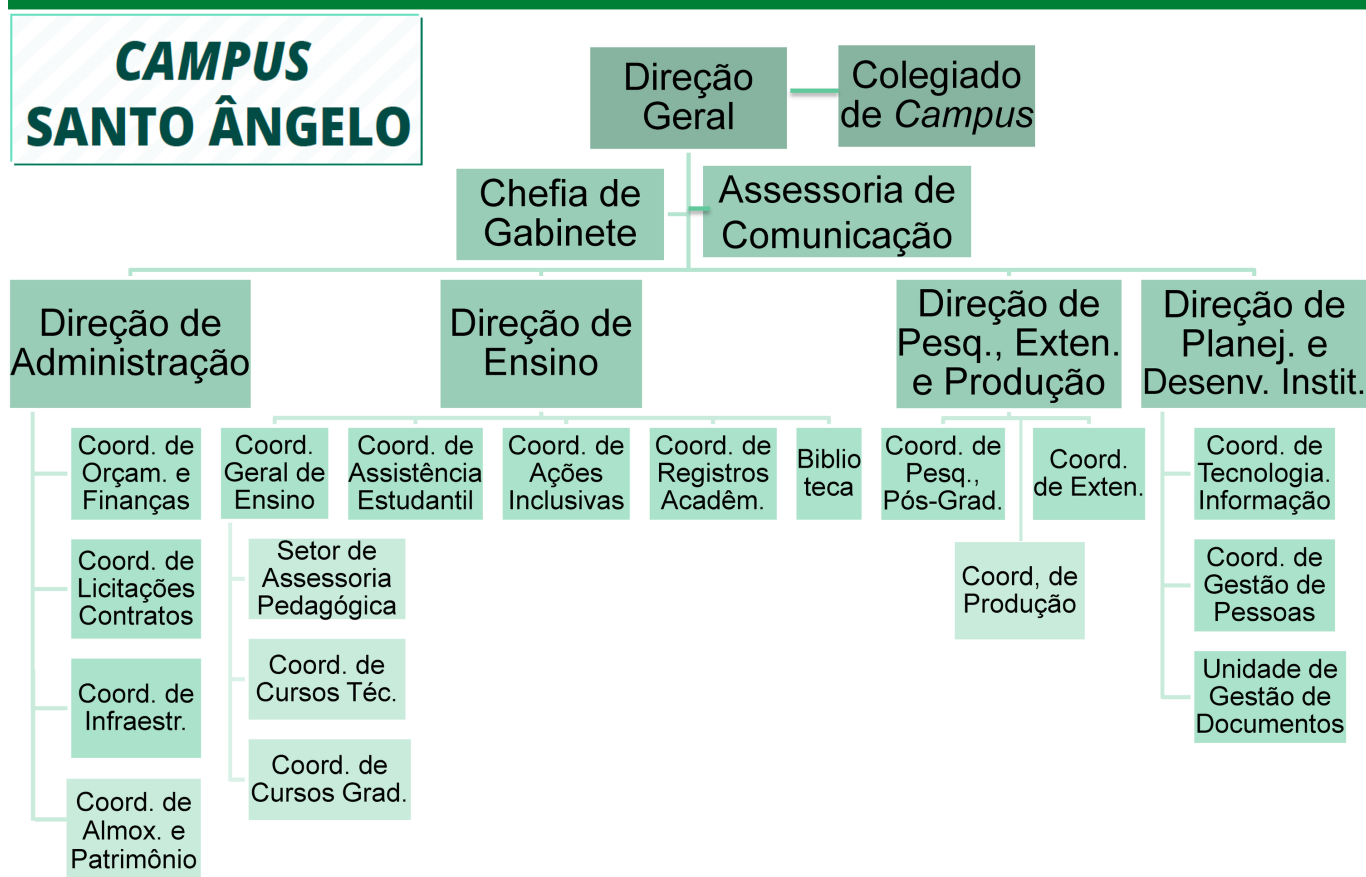

# Direção Geral

**Principais atribuições:** A Direção Geral do *Campus* é um órgão executivo que administra, coordena e superintende todas as atividades do Campus, assessorado(a) por diretorias sistêmicas, coordenações e assessorias, conforme o organograma funcional.



**ADILSON STAMBERG**

Direção Geral  
[55] 3931 3930  
dg.san@iffar.edu.br



**DIONEI ZAVISLAK**

Chefe do Gabinete da Direção Geral  
[55] 3931 3930  
gabinete.san@iffar.edu.br



**SAMUEL MÜLLER FORRATI**

Assessor de Comunicação  
ascom.san@iffar.edu.br

# Direção de Administração

Principais atribuições:

Propor a elaboração, planejamento e a execução das atividades de sua Diretoria. Coordenar, supervisionar e monitorar as Coordenações: de Licitações e Contratos, de Almoxarifado e Patrimônio, de Orçamento e Finanças e de Infraestrutura, setores ligados à Diretoria e suas atividades. Gerenciar e acompanhar a execução orçamentária e financeira no âmbito do campus e a elaboração da proposta orçamentária anual e plurianual. Representar o campus no comitê de administração e nos foros específicos da área.



**TIAGO BENETTI**

Diretor de Administração  
dad.san@iffar.edu.br  
(55) 3931 3911



**ADRIANA CLARICE HENNING**

Coordenadora de Licitações e Contratos  
licitacao.san@iffar.edu.br  
(55) 3931 3911



**MARCELO DA SILVA ANDREAZZA**

Coordenador de Orçamento e Finanças  
cof.san@iffar.edu.br  
(55) 3931 3911



**PATRICIA HARTER SAMPAIO STASIAK**

Assistente em Administração  
licitacao.san@iffar.edu.br  
(55) 3931 3911



**ELIEZER LAMAS DA SILVA**

Coordenador de Infraestrutura  
infraestrutura.san@iffar.edu.br  
(55) 3931 3910



**ROBERTO LEAL SCHNEIDER**

Assistente em Administração  
licitacao.san@iffar.edu.br  
(55) 3931 3911



**EVANDRO HOFF**

Coordenador de Almoxarifado e Patrimônio  
almoxarifado.san@iffar.edu.br  
(55) 3931 3912



**ALEXANDRE MUMBACH**

Assistente em Administração  
alexandre.mumbach@iffar.edu.br  
(55) 3931 3912

# Direção de Planejamento e Desenvolvimento Institucional

Principais Atribuições: Coordenar e supervisionar as atividades de Planejamento e Desenvolvimento Institucional (PDI) do campus, Gestão de Pessoas do campus, Tecnologia de Informação do campus e da Gestão Documental do campus; Assegurar a participação dos servidores, da comunidade acadêmica e comunidade externa do campus na elaboração do Plano de Desenvolvimento Institucional (PDI); Elaborar, em conjunto com as demais direções, o planejamento orçamentário do campus, além de acompanhar e auxiliar a sua execução.



## FÁTIMA REGINA ZAN

Diretora de Planejamento e Desenvolvimento Institucional  
dpdi.sta@iffar.edu.br  
(55) 3931-3920



## EVANDRO BOTH

Coordenação da Gestão de Pessoas  
cgp.san@iffar.edu.br  
(55) 3931-3921



## DANIELA CAVINATTO

Setor de Protocolos  
daniela.cavinatto@iffar.edu.br

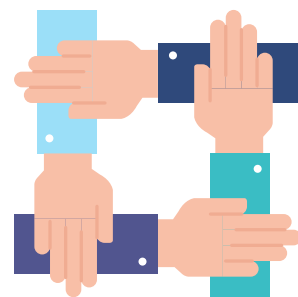

# Coordenação de Tecnologia da Informação

Principais atribuições: Gerenciamento de atividades relacionadas com a tecnologia da informação, principalmente organização do ambiente computacional, infraestrutura, desenvolvimento e manutenção de sistemas de informação e disseminação da tecnologia da informação. É responsável também por zelar pelo cumprimento dos princípios legais nas contratações de informática bem como pela confiabilidade dos sistemas e ambientes computacionais no âmbito do Campus. Coordenar e supervisionar o desenvolvimento de políticas, programas, projetos e ações na área de tecnologia da informação e comunicação aprovadas pelo Comitê Gestor de Tecnologia da Informação.



**ANDREW ROBERTO LOPES FERREIRA**

Técnico de TI / Coordenador de TI

[cti.san@iffar.edu.br](mailto:cti.san@iffar.edu.br)

[andrew.ferreira@iffarroupilha.edu.br](mailto:andrew.ferreira@iffarroupilha.edu.br)

(55) 3931 3922



**ANTONIO JESUS RODRIGUES DA SILVA**

Analista de TI

[antonio.rodrigues@iffar.edu.br](mailto:antonio.rodrigues@iffar.edu.br)

(55) 3931 3922



**LUCAS CAMPELLO DA PIEVA**

Técnico de TI

[lucas.pieva@iffar.edu.br](mailto:lucas.pieva@iffar.edu.br)

(55) 3931 3922



**RODRIGO THOMAS**

Analista de TI

[rodrigo.thomas@iffar.edu.br](mailto:rodrigo.thomas@iffar.edu.br)

(55) 3931 3922



**SAMUEL MÜLLER FORRATI**

Técnico de laboratório – Informática

[samuel.forrati@iffar.edu.br](mailto:samuel.forrati@iffar.edu.br)

(55) 3931 3922

# Direção de Pesquisa, Extensão e Produção

Principais atribuições:

Acompanhar as atividades referentes à Extensão, Produção, Pesquisa, Pós-Graduação e Inovação no campus. Participar da organização de eventos científicos. Receber e encaminhar relatórios e prestações de contas das ações de Extensão, Produção, Pesquisa, Inovação e Pós-Graduação. Acompanhar as propostas curriculares dos cursos de Pós-Graduação. Acompanhar e avaliar os resultados decorrentes de atividades e projetos de pesquisa e extensão para o atendimento das disposições da Lei de Inovação Tecnológica, repassando os dados para o Núcleo de Inovação Tecnológica.



## LUIS HENRIQUE LOOSE

Direção de Pesquisa, Extensão e Produção

dpep.san@iffar.edu.br

luis.loose@iffar.edu.br

Fone: (55) 3931-3940



## EDUARDO PACHECO CEMBRANEL

Setor de Estágios

estagios.san@iffar.edu.br

eduardo.cembranel@iffar.edu.br

Fone: (55) 3931-3940



## TALITHA COMARU

Coordenação de Pesquisa, Pós-graduação e Inovação

pesquisa.san@iffar.edu.br

talitha.comaru@iffar.edu.br

Fone: (55) 3931-3940



## IVAN JACSON PREUSS

Coordenador de Produção

producao.san@iffar.edu.br

ivan.preuss@iffar.edu.br

Fone: (55) 3931-3941



## ADILSON MORAIS

NIT/Incubadora

adilson.morais@iffar.edu.br

Coordenador de Extensão

extensao.san@iffar.edu.br

Fone: (55) 3931-3940



## VALDAIR PILAN JACQUES

Técnico em Agropecuária

valdair.jacques@iffar.edu.br

Fone: (55) 3931-3941

## NAC- Núcleo de Arte e Cultura



O Núcleo de Arte e Cultura do IFFar é um órgão de apoio responsável por desenvolver e executar a Política de Arte e Cultura do IFFar (Resolução nº 054/2016, disponível nos anexos desta notícia), baseada em princípios tais como liberdade de expressão, diversidade cultural, respeito aos direitos humanos e direito de todos à arte e à cultura, entre outros.

## NUGEA-Núcleo de Gestão e Educação Ambiental



Tem finalidade consultiva e de apoio, para auxiliar a execução das políticas ambientais institucionais, cujas ações se baseiam no princípio de sustentabilidade socioambiental do IFFar, visando a melhoria ambiental, social e econômica crescente, bem como auxilia na formação cultural de cidadãos.

# Direção de Ensino

Principais atribuições: Planejar, orientar, acompanhar e avaliar a proposta pedagógica da instituição, bem como implementar política de ensino que viabilize a operacionalização de atividades curriculares dos diversos níveis, formas, graus e modalidades da Educação Profissional Técnica e Tecnológica, atendendo os princípios da legalidade e da eticidade, norteado pelo regimento geral e estatutário do Instituto Federal Farroupilha.



**MARIÉLI T. KRAMPE MACHADO**

Direção do Ensino  
de.san@iffar.edu.br  
(55) 3931 3930

# Coordenação Geral de Ensino

Principais atribuições: Assessorar a Direção de Ensino no planejamento, orientação, acompanhamento, implementação e avaliação da proposta pedagógica do campus Santo Ângelo e na operacionalização de atividades curriculares dos diversos níveis, formas, graus e modalidades do ensino no Campus.



**JÉSSICA M. R. LUCION**

Coordenadora Geral do Ensino  
cge.san@iffar.edu.br  
(55) 3931 3930

# Coordenação da Assistência Estudantil

Principais atribuições: Setor que visa proporcionar igualdade de oportunidades entre os estudantes e contribuir para a permanência e êxito na instituição por meio das seguintes ações:

- Assessoria pedagógica aos estudantes, abordando temas relacionados à organização para o estudo e no acompanhamento do processo de aprendizagem;
- atendimento relacionado a questões emocionais, relacionamento com colegas e com a instituição;
- acompanhamento dos estudantes durante os intervalos e eventos da Instituição;
- atendimento e acompanhamento social;
- fornecimento de auxílio financeiro para os estudantes em condições de vulnerabilidade;
- fornecimento de alimentação aos estudantes durante os intervalos das aulas;
- atendimento odontológico;
- atendimentos e acompanhamentos de saúde em geral;
- recebimento de atestados médicos;
- prevenção e promoção em saúde.



**ALINE HAAB LUTTE OLSON**

Coordenadora da Assistência Estudantil  
Assistente de Alunos  
cae.san@iffar.edu.br  
aline.lutte@iffar.edu.br  
(55) 3931 3935



**ELIAS ADAMS**

Assistente de Alunos  
elias.adams@iffar.edu.br



**DANIELA CAMARGO**

Assistente Social  
daniela.camargo@iffar.edu.br



**MEDIANEIRA DA GRAÇA G. WEYH**

Técnica em Assuntos Educacionais  
medianeira.weyh@iffar.edu.br



**FERNANDA MARTINI DE ANDRADE**

Nutricionista  
fernanda.andrade@iffar.edu.br



**FABIA CAROLINA FORTUNATO FERREIRA**

Odontóloga  
fabia.ferreira@iffar.edu.br



**EDINARA MORAES MORAIS**

Enfermeira  
edinara.moraes@iffar.edu.br



**BRUNA SASSO ANTUNES**

Médica  
bruna.antunes@iffar.edu.br



**GIESI DE MORAES PINTO**

Técnico em Enfermagem  
giesi.pinto@iffar.edu.br

# Coordenação de Ações Inclusivas

A CAI tem como propósito assessorar, subsidiar e fomentar atividades voltadas ao acesso, permanência, participação e formação qualificada de todos que compõem o IFFar.

Principais atribuições:

- Colaborar para a inovação e aperfeiçoamento do processo educativo e zelar pela correta execução da política educacional do IFFar;
- Promover ações, programas e projetos acerca das temáticas inclusivas;
- Proporcionar formação referente às ações inclusivas aos servidores e à comunidade acadêmica;
- Suporte pedagógico aos profissionais que atuam direto ou indiretamente com discentes PNEs (Pessoas com Necessidades Educacionais Específicas), em processos educacionais;
- Acompanhar os estudantes PNEs ao longo do processo formativo.



**LICIARA DAIANE ZWAN**

Coordenadora das Ações Inclusivas  
Intérprete de Libras  
cai.san@iffar.edu.br  
licia.zwan@iffar.edu.br



**ROBERTA TRINDADE HENRIQUES**

Intérprete de Libras  
rg3henriques@gmail.com



**CLÁUDIA MENDES DE OLIVEIRA**

Intérprete de Libras  
claudia.oliveira@iffar.edu.br



**MARIELE REGINA STAUDT COUTINHO**

Intérprete de Libras  
marielecoutinho85@gmail.com



## **NAPNE – Núcleo de Apoio à Pessoas com Necessidades Educacionais Específicas**

Tem por finalidade desenvolver políticas, ações e projetos com propósito de garantir a inclusão no IFFar. É composto por presidente, vice-presidente e membros efetivos.



## **NUGEDIS – Núcleo de Gênero e Diversidade Sexual**

Tem por finalidade desenvolver políticas, ações e projetos, no intuito de promover o respeito e a valorização de todos os sujeitos e proporcionar espaços para debates, vivências e reflexões referentes às questões de gênero e diversidade sexual. É composto por presidente, vice-presidente e membros efetivos.



## **NEABI – Núcleo de Estudos Afro-brasileiros e Indígenas**

Tem a finalidade de implementar as leis nº 10.639/03 e nº 11.645/08, pautadas na construção da cidadania por meio da valorização da identidade étnico-racial, principalmente de negros, afrodescendentes e indígenas. É composto por presidente, vice-presidente e membros efetivos.

# Coordenação de Registros Acadêmicos

Principais atribuições:

É o Setor que operacionaliza todas as atividades ligadas à vida acadêmica do aluno, desde seu ingresso até a conclusão do curso. Inclui ações como:

- Matrícula/rematrícula/trancamento;
- Emissão de histórico escolar, certificado de conclusão e diplomas, entre outros.



**ANDREA LUCIANA FIDELES**

Coordenadora de Registros Acadêmicos

[cra.san@iffar.edu.br](mailto:cra.san@iffar.edu.br)

(55) 3931 3900



**MARJANA HENZEL**

Assistente de Alunos

[marjana.henzel@iffar.edu.br](mailto:marjana.henzel@iffar.edu.br)



**CRISTIANE DE SOUZA GRAS**

Assistente em Administração

[cristiane.gras@iffar.edu.br](mailto:cristiane.gras@iffar.edu.br)



**LEONI SACK DE LIMA**

Assistente em Administração

[leoni.lima@iffar.edu.br](mailto:leoni.lima@iffar.edu.br)



# Setor de Assessoria Pedagógica

Principais atribuições: Acompanhar e garantir a execução das atividades letivas em consonância com a proposta pedagógica institucional. Assessorar pedagogicamente docentes e coordenadores de curso. Promover ações de formação continuada. Acompanhar o desempenho escolar dos estudantes. Planejar e articular ações em conjunto com a CAI, CAE e o NPI (Núcleo Pedagógico Integrado) do Campus. Acompanhar o desenvolvimento dos estágios. Garantir o cumprimento da legislação vigente. Participar, orientar, supervisionar e arquivar documentos relacionados a proposição e desenvolvimento dos cursos (Projetos Pedagógicos; Planos de Ensino; Diários de Classe; Confeção de horários e Calendário Acadêmico...).



**LILIANE KREBS BESSEL MÜLLER**

Técnica em Assuntos Educacionais

sap.san@iffar.edu.br

liliane.muller@iffar.edu.br



**CARMEN LOURDES DIDONET SMANIOTTO**

Pedagoga

sap.san@iffar.edu.br

carmen.smaniotto@iffar.edu.br



# Biblioteca

Local destinado a abrigar a organização de livros a fim de serem consultados pelos servidores e estudantes do campus. A equipe da biblioteca, entre outras atividades, coordena as atividades inerentes à biblioteca, propõe o desenvolvimento de planos, programas e/ou projetos relativos à Biblioteca, propõe recomendações sobre políticas biblioteconômicas e gerencia políticas referentes aos serviços e produtos de informações da biblioteca.



**CARMEM ELISA MAGALHÃES FERREIRA QUEIROZ**

Bibliotecária

[biblioteca.san@iffar.edu.br](mailto:biblioteca.san@iffar.edu.br)

[carmem.queiroz@iffar.edu.br](mailto:carmem.queiroz@iffar.edu.br)



**EMANUELLE TOBIAS WOJCIECHOWSKI NARDÃO**

Auxiliar de Biblioteca

[emanuelle.nardão@iffar.edu.br](mailto:emanuelle.nardão@iffar.edu.br)



**JULIANA HANKE ROPKE**

Auxiliar de Biblioteca

[juliana.ropke@iffar.edu.br](mailto:juliana.ropke@iffar.edu.br)



# Coordenações de Cursos

Principais atribuições: Coordenar as ações de ensino para a gestão do curso sob sua responsabilidade planejando, orientando e supervisionando as atividades desenvolvidas. Cabe também às coordenações de curso acompanhar o desempenho escolar dos estudantes e estimular políticas de permanência e qualificação do ensino.



**NELCÍ ANDREATTA KUNZLER**

Coordenadora do Curso Técnico em Administração Integrado  
coordadm.san@iffar.edu.br



**MARTA BREUNIG LOOSE**

Coordenadora do Curso Superior de Tecnologia em Sistemas para Internet  
coordsi.san@iffar.edu.br



**ALEXANDRE NOVICKI**

Coordenador do Curso Técnico em Agricultura Integrado  
coordtecagr.san@iffar.edu.br



**SÔNIA REGINA SCHELESKI**

Coordenadora do Curso Superior de Tecnologia em Gestão do Agronegócio  
coordtga.san@iffar.edu.br



**ADELINO JACÓ SEIBT**

Coordenador do Curso Técnico em Manutenção e Suporte em Informática Integrado  
coordmsi.san@iffar.edu.br



**ZÍPORA MORGANA QUINTEIRO DOS SANTOS**

Coordenadora do Curso Superior de Tecnologia em Estética e Cosmética  
coordestcos.san@iffar.edu.br



**MARCELE TEIXEIRA HOMRICH RAVASIO**

Coordenadora do Curso Técnico em Estética Integrado-Proeja  
coordproeja.san@iffar.edu.br



**THAIANE DA SILVA SOCOLOSKI**

Coordenadora do Curso Superior de Licenciatura em Computação  
coordliccomp.san@iffar.edu.br



**RITA FERNANDA MONTEIRO FERNANDES**

Coordenadora do Curso Técnico em Enfermagem Subsequente  
coordtecenf.san@iffar.edu.br

# Docentes da Educação Básica, Técnica e Tecnológica



**ADELINO JACÓ SEIBT**  
Letras Português/Inglês  
adelino.seibt@iffar.edu.br



**ANDRESSA PERIPOLLI RODRIGUES**  
Enfermagem  
andressa.rodrigues@iffar.edu.br



**ADILSON RIBEIRO PAZ STAMBERG**  
Administração  
adilson.stamberg@iffar.edu.br



**ÂNGELA PAWLOWSKI**  
Biologia  
angela.pawlowski@iffar.edu.br



**ADRIANA TOSO KEMP**  
Letras Português  
adriana.kemp@iffar.edu.br



**CRISTIANE DA SILVA STAMBERG**  
Matemática  
cristiane.stamberg@iffar.edu.br



**ADRIANE SPERANÇA**  
Química  
adriane.speranca@iffar.edu.br



**DIEGO PRETTO**  
Administração  
diego.pretto@iffar.edu.br



**AIRAM FERNANDES DA SILVA**  
Agronomia  
airam.fernandes@iffar.edu.br



**DIONARA DENIZE CAVINATTO**  
Direito  
dionara.cavinatto@iffar.edu.br



**ALEXANDRE NOVICKI**  
Física  
alexandre.novicki@iffar.edu.br



**EDENNIS ALEXANDRE BARBOSA DE MORAIS**  
Enfermagem  
edennis.morais@iffar.edu.br



**ANDRÉA PEREIRA**  
Informática  
andrea.pereira@iffar.edu.br



**ELAINE LUIZA BIACCHI VIONE**  
Agronomia  
elaine.vione@iffar.edu.br

# Docentes da Educação Básica, Técnica e Tecnológica



**ELEN GOMES PEREIRA**  
Educação Especial  
elen.pereira@iffarroupilha.edu.br



**JÉSSICA MARIA ROSA LUCION**  
Sociologia  
jessica.lucion@iffar.edu.br



**ELIANE DE LOURDES FELDEN**  
Pedagogia  
eliane.felden@iffar.edu.br



**JOHN SOLDERA**  
Informática  
john.soldera@iffar.edu.br



**FÁBIO NOVASKI**  
Informática  
fabio.novaski@iffar.edu.br



**JOSANA APARECIDA LANGNER**  
Agronomia  
josana.langner@iffarroupilha.edu.br



**FÁBIO WEBER ALBIERO**  
Informática  
fabio.albiero@iffar.edu.br

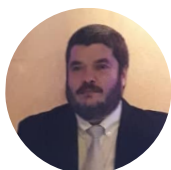

**JULIANO GOMES WEBER**  
Informática  
juliano.weber@iffar.edu.br



**FÁTIMA REGINA ZAN**  
Administração  
fatima.zan@iffar.edu.br



**KARLISE SOARES NASCIMENTO**  
Informática  
karlise.nascimento@iffar.edu.br



**GABRIELA DE CAMPOS SEVERO**  
Estética  
gabriela.severo@iffar.edu.br



**KELLY DE FÁTIMA CASTILHO**  
Filosofia  
kelly.castilho@iffar.edu.br



**JÉSSICA DOS REIS LOHMANN**  
Estética  
jessica.lohmann@iffar.edu.br



**LARA TACIANA BIGUELINI WAGNER**  
Informática  
lara.wagner@iffar.edu.br

# Docentes da Educação Básica, Técnica e Tecnológica



**LARISSA ZANETTI THEIL**  
Educação física  
larissa.theil@iffar.edu.br



**MANUELA SULZBACH RODRIGUES**  
Agronomia  
manuela.sulzbach@iffar.edu.br



**LEANDRO JORGE DARONCO**  
História  
leandro.daronco@iffar.edu.br



**MARCELE TEIXEIRA HOMRICH RAVASIO**  
Psicologia  
marcele.ravasio@iffar.edu.br



**LETICIA DOMANSKI**  
Português/Espanhol  
leticia.domanski@iffar.edu.br



**MARCELO BATISTA HAAS**  
Geografia  
marcelo.haas@iffar.edu.br



**LUCIMARA SONAGLIO DA ROCHA**  
Enfermagem  
lucimara.sonaglio@iffar.edu.br



**MÁRCIO JOSÉ SILVA SIQUEIRA**  
Informática  
marcio.siqueira@iffarroupilha.edu.br



**LUIS HENRIQUE LOOSE**  
Agronomia/Fitotecnia  
luis.loose@iffar.edu.br



**MARGOT AGATHE SEIFFERT**  
Enfermagem  
margot.seiffert@iffar.edu.br



**MAIARA KREBS SEGATTO**  
Estética  
maiara.segatto@iffar.edu.br



**MARIA APARECIDA DE LUCCA PARANHOS**  
Letras Português  
maria.paranhos@iffar.edu.br



**MAÍSE COELHO**  
Filosofia  
maise.coelho@iffar.edu.br



**MARIA INÊS DIEL**  
Agronomia  
maria.diel@iffar.edu.br

# Docentes da Educação Básica, Técnica e Tecnológica



**MARIÉLI TEREZINHA KRAMPE MACHADO**

Enfermagem  
marieli.krampe@iffar.edu.br



**RITA FERNANDA MONTEIRO FERNANDES**

Enfermagem  
fernanda.fernandes@iffar.edu.br



**MARÍLIA BOESSIO TEX DE VASCONCELLOS**

Matemática  
marilia.vasconcellos@iffar.edu.br



**ROSANE RODRIGUES PAGNO**

Administração  
rosane.pagno@iffar.edu.br



**MARTA BREUNIG LOOSE**

Informática  
marta.breunig@iffar.edu.br



**ROSELIA DA ROSA LUTCHEMEYER**

Matemática  
roselia.lutchemeyer@iffar.edu.br

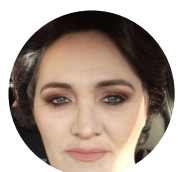

**NEIVA CLAUDETE BRONDANI MACHADO**

Enfermagem  
neiva.machado@iffar.edu.br



**SANDRA MARIA DE MELLO CARDOSO**

Enfermagem  
sandra.cardoso@iffar.edu.br



**NELCÍ ANDREATTA KUNZLER**

Arte  
nelci.kunzler@iffar.edu.br



**SÔNIA REGINA SCHELESKI**

Matemática  
sonia.scheleski@iffar.edu.br



**NELSON RODRIGUES DE CARVALHO**

Biologia  
nelson.carvalho@iffar.edu.br



**TAÍSA SCHEFER ROVEDA**

Administração  
taisa.roveda@iffar.edu.br



**RENAN THOMAS GOTTARDO**

Educação Física  
renan.gottardo@iffar.edu.br



**TALITHA COMARU**

Fisioterapia  
talitha.comaru@iffar.edu.br

# Docentes da Educação Básica, Técnica e Tecnológica



**THAIANE DA SILVA SOCOLOSKI**  
Letras Português/ Inglês  
thaiane.socoloski@iffar.edu.br



**WILLIAN RUBIRA DA SILVA**  
Física  
willian.silva@iffar.edu.br



**VINÍCIUS FELTRIN GIGLIO**  
Química  
vinicius.giglio@iffar.edu.br



**ZÍPORA MORGANA QUINTEIRO DOS SANTOS**  
Estética  
zipora.santos@iffar.edu.br



Foto: Reunião de Acolhimento 2020

# Técnicos de Laboratório

Os Técnicos de Laboratório tem como papel auxiliar na organização de aulas práticas, conforme necessidades dos docentes; acompanhar e cobrar o uso correto e conservação dos laboratórios, seus equipamentos e materiais de consumo; fazer levantamento de estoques de reagentes, vidrarias, equipamentos, entre outros; realizar solicitações e pesquisas de preços para aquisições de novos itens que se façam necessários; acompanhar e auxiliar discentes durante aulas práticas e atividades de pesquisa; trabalhar em parceria com os docentes de suas respectivas áreas, para que os laboratórios sejam utilizados da melhor forma possível, a fim de proporcionar uma experiência de aprendizagem mais completa para os estudantes do IFFar.



**ANA PAULA DE SOUZA MAMBRI**

Técnica de laboratório – Agricultura  
ana.mambri@iffar.edu.br



**LETIANE NASCIMENTO DA PONTE**

Técnica de laboratório – Biologia  
letiane.daponte@iffar.edu.br



**BRUNA FERNANDA PIEKAS**

Técnica de laboratório – Estética  
bruna.piekas@iffar.edu.br



**MATHEUS JANTSCH**

Técnico de laboratório – Enfermagem  
matheus.jantsch@iffar.edu.br



**SAMUEL MÜLLER FORRATI**

Técnico de laboratório – Informática  
samuel.forrati@iffar.edu.br

# Grêmio Estudantil

Entidade que representa todos os estudantes dos cursos integrados ao ensino médio. Mantém com seus estudantes um canal direto de contato, realizando discussões, debates, palestras e reuniões de forma democrática e aberta a todos que quiserem participar.



**GRÊMIO ESTUDANTIL PROFESSOR CÉSAR  
EDUARDO STEVENS KROETZ**

@gremioiffarsantoangelo (Instagram)

# Diretório Acadêmico

Entidade que representa todos os estudantes dos cursos superiores de Tecnologia em Sistemas para Internet e Licenciatura em Computação. Mantém com seus estudantes um canal direto de contato, realizando discussões, debates, palestras e reuniões de forma democrática e aberta a todos que quiserem participar.



**DIRETÓRIO ACADÊMICO DOS CURSOS  
SUPERIORES DE TECNOLOGIA EM SISTEMAS  
PARA INTERNET E LICENCIATURA EM  
COMPUTAÇÃO**

@daiffarsan (Instagram)  
falecomodaiffar@gmail.com

# Serviços terceirizados

O campus também conta com diversos colaboradores que realizam serviços terceirizados, sendo eles:

- Serviços gerais de manutenção das áreas externas;
- Serviços de limpeza das áreas internas;
- Serviços de vigilância;
- Serviços de alimentação (fornecimento de alimentação para o lanche e almoço dos estudantes e cantina).



# Canais oficiais de comunicação do IFFar Campus Santo Ângelo

- **Telefones/WhatsApp**  

[55] 3931-3900 (Geral)

[55] 3931-3930 (Direção de Ensino)

[55] 3931-3935 (Coordenação de Assistência Estudantil)

- **Redes sociais**

 <https://www.facebook.com/iffarsan>

 <https://www.instagram.com/iffarsan>

- **Site institucional**

<https://www.iffarroupilha.edu.br>

<https://www.iffarroupilha.edu.br/santoangelo>

<https://www.facebook.com/iffarsan>

<https://www.instagram.com/iffarsan>



- **Programa de rádio AO VIVO- todas as terças-feiras, às 13h**



Transmissão nos seguintes canais:



Rádio FM Santo Ângelo – 98,5Mhz.

[http://](https://www.radiocomsantoangelo.com)

<https://www.radiocomsantoangelo.com>



<https://www.facebook.com/iffarsan>



<https://www.instagram.com/iffarsan>

*Desejamos um excelente ano letivo a todos e todas!*

*Atenciosamente,*

*Equipe do IFFar-Campus Santo Ângelo*

# Glossário do Instituto Federal Farroupilha

- ACC – Atividade Complementar de Curso  
AEE – Atendimento Educacional Especializado  
AL – Alegrete  
ASCOM – Assessoria de Comunicação (campi)  
AUDIN – Auditoria Interna  
CAE – Coordenação de Assistência Estudantil (campi)  
CAEN – Comitê Assessor de Ensino  
CAI – Coordenação de Ações Inclusivas  
CAIN – Coordenação de Avaliação Institucional  
CAP – Coordenação de Assessoria Pedagógica (Reitoria)  
CAP – Coordenação de Almoxarifado e Patrimônio  
CEA – Coordenação de Engenharia e Arquitetura (Reitoria)  
CEAD – Coordenação de Educação a Distância  
CEP – Comitê de Ética na Pesquisa  
CEUA – Comitê de Ética no Uso de Animais  
CGE – Coordenação Geral de Ensino  
CGP – Coordenação Geral de Pessoas  
CLC – Coordenação de Licitações e Contratos  
COF – Coordenação de Orçamento e Finanças  
CODIR – Colégio de Dirigentes  
CONIF – Conselho Nacional das Instituições da Rede Federal de Educação Profissional, Científica e Tecnológica  
CONSUP – Conselho Superior  
CPA – Comissão Própria de Avaliação  
CPE – Coordenação de Programas Educacionais  
CPPGI – Coordenação de Pesquisa, Pós graduação e Inovação  
CR – Centro de Referência  
CRA – Coordenação de Registros Acadêmicos (campi)  
CRD – Coordenação de Registros e Diplomas (Reitoria)  
CTI – Coordenação de Tecnologia da Informação (campi)  
DAD – Direção de Administração (campi)  
DAE – Direção de Assistência Estudantil (Reitoria)  
DE – Direção de Ensino  
DEAD – Direção de Educação a Distância  
DG – Direção Geral  
DPEP – Direção de Pesquisa, Extensão e Produção (campi)  
DPDI – Direção de Planejamento e Desenvolvimento Institucional (campi)  
EaD – Educação a Distância  
EBTT – Ensino Básico, Técnico e Tecnológico



# Glossário do Instituto Federal Farroupilha

- EM** – Ensino Médio
- ENEM** – Exame Nacional do Ensino Médio
- ENADE** – Exame Nacional do Desempenho de Estudantes
- EnTECI** – Encontro de Debates sobre Trabalho, Educação e Currículo Integrado
- EP** – Escola pública
- FECITEP** – Feira Estadual de Ciência e Tecnologia da Educação Profissional
- FW** – Frederico Westphalen
- GAB** – Gabinete GT – Grupo de Trabalho
- IFFar** – Instituto Federal de Educação, Ciência e Tecnologia Farroupilha
- IGC** – Índice Geral de Cursos
- JA** – Jaguari
- JC** – Júlio de Castilhos
- JEIF** – Jogos Estudantis do Instituto Federal Farroupilha
- JOSIF** – Jogos dos Servidores do Instituto Federal Farroupilha
- LEDOC** – Licenciatura em Educação do Campo
- LIFE** – Laboratório Interdisciplinar de Formação de Educadores
- MEPT** – Mostra de Educação Profissional e Tecnológica do IF Farroupilha
- M-TEC** – Mostra de Tecnologia, Educação e Ciência
- MOSTRATEC** – Mostra Brasileira de Ciência e Tecnologia e Mostra Internacional de Ciência e Tecnologia
- NAC** – Núcleo de Arte e Cultura
- NAI** – Núcleo de Ações Internacionais
- NAPNE** – Núcleo de Apoio a Pessoas com Necessidades Educacionais Especiais
- NOE** – Núcleo Docente Estruturante
- NEABI** – Núcleo de Estudos Afro-brasileiros e Indígenas
- NEAD** – Núcleo de Educação a Distância
- NEAMA** – Núcleo de Elaboração e Adaptação de Materiais Didático-Pedagógicos
- NUGEA** – Núcleo de Gestão e Educação Ambiental
- NIT** – Núcleo de Inovação Tecnológica
- NPI** – Núcleo Pedagógico Integrado
- NUGEDIS** – Núcleo de Gênero e Diversidade Sexual
- PB** – Panambi
- PCC** – Projeto de Criação de Curso
- PeCC** – Prática enquanto Componente Curricular
- PET** – Programa de Educação Tutorial
- PDI** – Plano de Desenvolvimento Institucional
- PIBID** – Programa Institucional de Bolsa de Iniciação à Docência
- PID** – Programa Institucional de Desenvolvimento
- PIIQP** – Programa Institucional de Incentivo à Qualificação Profissional



# Glossário do Instituto Federal Farroupilha

- PIIQPE** – Programa Institucional de Incentivo à Qualificação Profissional em Programas Especiais dos Servidores
- PPC** – Projeto Pedagógico de Curso
- PPE** – Programa Permanência e Êxito
- PPI** – Prática Profissional Integrada
- PRDI** – Pró-reitoria de Desenvolvimento Institucional
- PROAD** – Pró-reitoria de Administração
- PRODOCÊNCIA** – Programa de Consolidação das Licenciaturas
- PROEJA** – Programa Nacional de Integração da Educação Profissional com a Educação Básica na Modalidade de Educação de Jovens e Adultos
- PROEN** – Pró-reitoria de Ensino
- PROEX** – Pró-reitoria de Extensão
- PRONATEC** – Programa Nacional de Acesso ao Ensino Técnico e Emprego
- PRPPGI** – Pró-reitoria de Pesquisa, Pós-graduação e Inovação
- PS** – Processo Seletivo
- RAP** – Relação aluno/professor
- RSC** – Reconhecimento de Saberes e Competências
- RT** – Reitoria
- SA** – Santo Augusto
- SAN** – Santo Ângelo
- SAP** – Setor de Apoio Pedagógico (campi)
- SB** – São Borja
- SECOM** – Secretaria de Comunicação (Reitoria)
- SEURS** – Seminário de Extensão Universitária da Região Sul
- SIG** – Sistema Integrado de Gestão
- SIGAA** – Sistema Integrado de Gestão de Atividades Acadêmicas
- SIGAdmin** – Sistema Integrado de Gestão da Administração e Comunicação
- SIGED** – Sistema Integrado de Gestão Eletrônica de Documentos
- SIGGP** – Sistema Integrado de Gestão de Pessoas
- SIGPP** – Sistema Integrado de Gestão de Planejamento e de Projetos
- SIPAC** – Sistema Integrado de Gestão de Patrimônio, Administração e Contratos
- SISU** – Sistema de Seleção Unificada
- SR** – Santa Rosa
- SRA** – Setor de Registros Acadêmicos
- SRD** – Setor de Registros e Diplomas
- SVS** – São Vicente do Sul
- TAE** – Técnico-administrativo em educação
- TCC** – Trabalho de Conclusão de Curso
- UG** – Uruguiana



Instituto Federal de Educação, Ciência e Tecnologia  
Farroupilha – Campus Santo Ângelo

## **GUIA CONHECENDO O IFFAR CAMPUS SANTO ÂNGELO: SETORES E SERVIDORES**

1ª Edição  
Abril 2021

### **Equipe de elaboração e produção:**

Jéssica M. R. Lucion  
Mariéli T. Krampe Machado  
Samuel Müller Forrati  
Vitória Rosa da Silva

### **Colaboração Especial:**

Equipe Diretiva do IFFar *Campus* Santo Ângelo  
Membros do GT de Acolhimento de Estudantes para o ano  
letivo de 2021 conforme Portaria Nº 369/2021